TOUR KERVANSARAY

Un viaggio indimenticabile che ti porterà alla scoperta di monumenti leggendari, città straordinarie e paesaggi unici! Da Istanbul, cuore pulsante tra Oriente e Occidente, esplorando la magnificenza della Moschea Blu, il Palazzo Topkapi e il leggendario Gran Bazaar. Continuando verso Ankara, ci si potrà immergere nella storia antica al Museo delle Civiltà Anatoliche. Prosegui tra le formazioni fiabesche della Cappadocia, tra valli mozzafiato e città sotterranee, e vivi l'emozione di una crociera sul Bosforo. Scopri l'incredibile Pamukkale, con le sue cascate di cotone, e visita la maestosa Efeso, una delle città romane meglio conservate. Concludi il tour nella vibrante Izmir, un mix perfetto di storia e modernità. Un'esperienza unica che unisce cultura, natura e tradizione, in un'avventura da sogno!

8 GIORNI

7 CITTÀ

5 SITI UNESCO

TOUR ESCORTED

NEW NOVITÀ 2025

VIAGGI CULTURALI IN EUROPA

Informazioni utili:

Durata Tour: **8 giorni**
Disponibile in formula:
Codice Tour: **UKRV**

Quote per persona in camera doppia:

DATE DI PARTENZA		VOLO + TOUR
SETTEMBRE	13 - 20 - 27	1169
OTTOBRE	4 - 11	1169
	18 - 25	1069
Supplemento camera singola		429

PARTENZE GARANTITE

LE QUOTE COMPRENDONO:

- Voli a/r con il bagaglio e l'adeguamento carburante incluso (catering venduto a bordo)
- Pernottamento di 7 notti in albergo 4*/5* indicato nell'itinerario
- Trattamento di Pensione Completa come da programma: 7 Prime Colazioni, 6 Pranzi e 7 Cene incluse bevande escluse)
- Guida professionale parlante italiano
- Pullman granturismo dall'arrivo al rientro
- Tasse di soggiorno

LE QUOTE NON COMPRENDONO:

- Tasse aeroportuali di € 175 per persona
- Mance in alberghi e ristoranti, ingressi ai musei e siti da € 165 per persona da pagare all'arrivo alla guida (obbligatorio)
- Mance per la guida e l'autista da € 25 per persona (obbligatori)
- Extra personali ed escursioni facoltative

Programma di viaggio:

1° Giorno

ITALIA / ISTANBUL

Partenza individuale dall'aeroporto prescelto (Possibilità di partenza dagli aeroporti di Bergamo, Bologna, Roma). Arrivo in Cappadocia ed accoglienza in aeroporto. Trasferimento Collettivo in hotel Sistemazione nelle camere riservate. Cena e pernottamento. N.B. Per arrivi oltre le ore 21.00 sarà servita una cena fredda.

N.B.: *per "trasferimento collettivo" si intende che il servizio effettuato accoglie clienti in arrivo con voli diversi ad orario ravvicinati ma non uguali; pertanto potrà essere necessaria una attesa).*

2° Giorno

ISTANBUL

Prima colazione in hotel. Partenza per la penisola antica di **Istanbul**, con visita all'Ippodromo, antica sede delle corse delle bighe, e agli obelischi. Proseguimento con la visita alla **Moschea del Sultano Ahmet**, meglio conosciuta come **Moschea Blu** per le sue splendide maioliche del XVII secolo. Pranzo in ristorante. Tempo libero per esplorare la **Chiesa di Santa Sofia** e la **Cisterna Basilica**, capolavori dell'architettura bizantina (ingressi esclusi). Continuazione con la visita al **Palazzo Topkapi**, inclusa la sezione Harem, e alla **Chiesa di Santa Irene**, testimonianza della grandezza dell'Impero Ottomano. Rientro in hotel, cena e pernottamento.

Programma di viaggio:

3° Giorno

ISTANBUL

Prima colazione in hotel. Passaggio dal **Corno d'Oro**, l'antico porto bizantino e ottomano, e visita agli storici quartieri di **Balat** e **Fener**, celebri per il loro fascino e per essere location di numerose fiction dove si erge maestoso **Patriarcato Ecumenico di Costantinopoli**, uno dei luoghi più emblematici della città. Proseguimento con la visita al **Gran Bazaar**, il mercato coperto più grande del mondo, famoso per il suo labirinto di vicoli e tetti a cupole, dove ci si può immergere in un turbinio di colori, suoni e profumi. *Possibilità di partecipare a una crociera (facoltativa e in supplemento) sul Bosforo per ammirare il versante asiatico ed europeo della città.* Pranzo in ristorante presso il **Ponte di Galata**, con vista sul vivace via vai dei traghetti e dei pescatori. Visita alla **Moschea di Rustempasa**, un capolavoro del 1560 progettato dall'architetto Sinan per Rustem Pasa, genero di Solimano il Magnifico. Proseguimento per il **Mercato delle Spezie**, noto anche come **Mercato Egiziano**, con una vasta gamma di spezie, caffè, dolci e frutta fresca. Rientro in hotel, cena e pernottamento.

4° Giorno

ISTANBUL / ANKARA / CAPPADOCIA

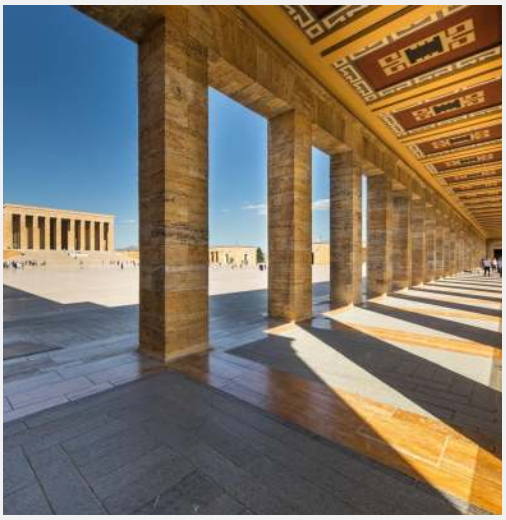

Prima colazione in hotel. Partenza per la capitale della Turchia: **Ankara** passando dal **Ponte Euroasia** celebre per il suo meraviglioso panorama. Pranzo in ristorante. Visita del **Museo delle Civiltà Anatoliche**, detto anche **Museo Ittita**, dove i reperti sono esposti in ordine cronologico e si può seguire l'evoluzione delle civiltà succedutesi in Anatolia a partire dalla preistoria fino al periodo romano. Sosta fotografica al **Mausoleo di Ataturk** il fondatore della Repubblica Turca. Proseguimento per la **Cappadocia** con una sosta al **Lago Salato.** Trasferimento in hotel sistemazione nelle camere riservate. Cena e pernottamento.

N.B. E' possibile effettuare la tratta Istanbul- Cappadocia con volo interno applicando un supplemento pari a € 250 per persona. Se si opta per questa soluzione il programma giornaliero sarà il seguente: Prima colazione in hotel. Mattinata libera. Pranzo libero. Trasferimento all'aeroporto di Istanbul per il volo interno. All'arrivo in Cappadocia trasferimento in hotel. Sistemazione nelle camere riservate, cena e pernottamento.

Programma di viaggio:

5° Giorno

CAPPADOCIA

Prima colazione in hotel. Visita della **Valle di Devrent** (o **Valle dei Piccioni** o di **Avcilar**), dove il tempo ha eroso la roccia formando dei picchi, dei coni e degli obelischi, al **Museo all'aperto di Goreme,** la più spettacolare e famosa tra le valli della Cappadocia, disseminata di colonne rocciose intagliate nel tufo che prendono il nome di "camini delle fate" perché conferiscono alla valle un aspetto fiabesco. Sosta in una cooperativa locale dove sarà possibile scoprire tutti i segreti della lavorazione dei famosi tappeti turchi in esposizione con possibilità facoltativa di acquisto e spedizione. Pranzo in ristorante. Visita della **Cittadella di Uchisar**, situata all'interno di un cono di roccia tufacea e di un laboratorio per la lavorazione di pietre dure, oro e argento e di **Ozkonak** (o Saratli), uno dei complessi rifugi sottoterra conosciuti come "città sotterranee"; Trasferimento per il rientro in hotel. Cena e pernottamento.

Possibilità di partecipare alla serata folkloristica (facoltativa e in supplemento) con danzatrice del ventre.

6° Giorno

CAPPADOCIA / PAMUKKALE

Possibilità di partecipare all'escursione (facoltativa e in supplemento) di Jeep Safari, uno dei modi migliori per godersi i paesaggi unici della Cappadocia, le sue valli e l'incredibile mix di formazioni rocciose e dolci colline. Un itinerario ricco di tappe suggestive fotografare i paesaggi e le caratteristiche mongolfiere.

Prima colazione in hotel. Partenza per **Pamukkale** attraverso valli e catene montuose. Visita del **Caravanserraglio** di Sultanhani (XIII secolo), oggi museo. Pranzo in ristorante. Proseguimento con la visita dell'antica **Hierapolis** che, distrutta da un terremoto e ricostruita nel 17 d.C., ebbe il suo massimo splendore nel II e III secolo d.C. Visita di **Pamukkale**, dove i visitatori saranno sorpresi di vedere sul pendio della collina e addossate le une alle altre, decine di enormi vasche formatesi dal lento e millenario scorrere dell'acqua calcarea. Sembra che il tempo si sia fermato e le cascate di una gigantesca fontana siano pietrificate come suggerisce il nome del luogo **Pamukkale** che tradotto in italiano significa "fortezza di cotone". Trasferimento in hotel e sistemazione nelle camere riservate. Cena e pernottamento. Possibilità di un bagno nella piscina termale.

Possibilità di partecipare a uno spettacolo dei dervisci danzanti (facoltativo e in supplemento)

Programma di viaggio:

7° Giorno

PAMUKKALE / EFESO / IZMIR

Prima colazione in hotel. Visita di **Efeso**: il **Tempio di Adriano**, la **Biblioteca di Celsio** e il **Grande Teatro**. Sosta in una pelletteria. Pranzo in ristorante. Visita di una cooperativa locale per la lavorazione delle ceramiche dipinte a mano, conosciute per la loro bellezza e qualità. Partenza verso **Smirne (Izmir)**, la terza città più grande del Paese, è anche considerata quella più bella dopo **Istanbul**. Tempo libero a disposizione. Trasferimento in hotel e sistemazione nelle camere riservate. Cena e pernottamento.

8° Giorno

IZMIR / ITALIA

Prima colazione in hotel. Trasferimento all'aeroporto per il volo di rientro in Italia.

**L'itinerario potrebbe subire variazioni per motivi tecnici o di gestione dei siti.*

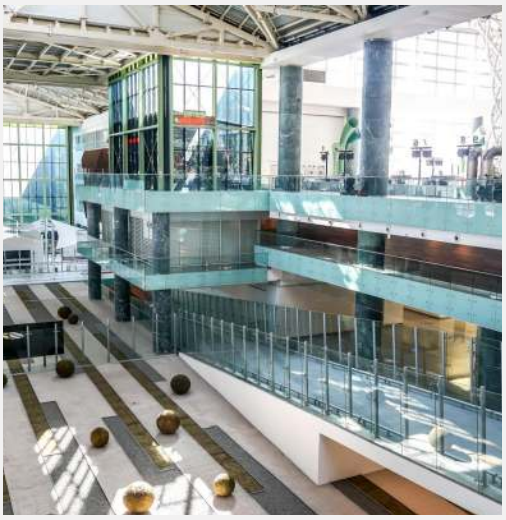

Informazioni utili:

HOTEL SELEZIONATI:

Hotel Selezionati:

ISTANBUL HOTEL VICENZA 4★★★★ *o similare*

CAPPADOCIA HOTEL PERISSIA 5★★★★★ *o similare*

PAMUKKALE HOTEL LYCUS RIVER 5★★★★★ *o similare*

IZMIR HOTEL KAYA PRESTIGE 4★★★★★ *o similare*

DOCUMENTI DI VIAGGIO:

E' necessario il passaporto o la carta di identità valida per l'espatrio

SITI UNESCO:

Museo all'aperto di Goreme • Valle di Ihlara • Le valli di Zelve

NOTE:

Note Importanti :

- La dicitura “o similare” per gli alberghi si riferisce al fatto che abbiamo bloccato camere in più di un albergo e non possiamo menzionarli tutti nei ns programmi.
- La dicitura “indicativi” per gli operativi si riferisce al fatto che la maggior parte dei PNRs prevede gli operativi menzionati sopra e entrambi i vettori hanno comunque il diritto di utilizzare voli diversi da quelli indicati in date eccezionali sugli aeroporti dove operano più di un volo.
- Non esiste camera tripla in alberghi di città e si intende un letto aggiunto con dimensioni ridotte per il terzo adulto.
- Primo bambino 2 - 11,99 paga € 60 per mance in alberghi & ristoranti e ingressi ai musei & siti all'arrivo alla guida.
- I trasferimenti di arrivo e partenza prevedono l’assistenza di una guida professionale parlante italiano a supporto dell’autista parlante turco solo in caso di trasferimento collettivo con oltre 10 passeggeri.
- Durante il viaggio fra Cappadocia e Pamukkale, non ci sono molte alternative per il pranzo e quindi si prevede di farlo in punti di ristoro lungo la strada o presso dei distributori per non appesantire il viaggio con lunghe deviazioni ed ottimizzare i tempi del trasferimento.
- Le escursioni facoltative in mongolfiera e jeep safari non fanno parte del tour. Sono attività organizzate da terzi che hanno facoltà di effettuare l’escursione anche in aree e vallate diverse da quelle tradizionali per ragioni di meteo o di traffico. La responsabilità organizzativa legale appartiene all’organizzatore dell’escursione che ha la libertà di definire o di cambiare il prezzo, l’itinerario e la modalità di prenotazione o pagamento senza che ciò sia riconducibile in alcun modo all’organizzatore del tour.

DIRITTI DI APERTURA PRATICA:

I diritti di apertura pratica sono obbligatori ed individuali. Includono l\'assicurazione sanitaria e l\'assicurazione del bagaglio. L\'importo dei diritti di apertura pratica non è mai rimborsabile e corrisponde a: Adulti Euro 40 per persona (Bambini fino a 12 anni n.c. gratuito)